

PASS L.AS université de Brest

Pr Romuald Seizeur, président de Jury

Présentation pour les Lycéens

ACCES MMOP/R

- Deux chances d'accès aux études en santé sélectionnées par PASS L.AS

MAIS

- Pas de redoublement en PASS
- Pas de PASS après une L.AS

ACCES MMOP/R - Santé - liste des métiers

Administratif et technique :

- Directeur d'hôpital
- Secrétaire médicale
- Ingénieur hospitalier
- Ingénieur biomédical
- Ingénieur biomécanique
- Assistant de régulation médicale

Commercialisation :

- Visiteur médical
- Délégué pharmaceutique
- Conseiller en développement pharmaceutique
- Chargé des affaires réglementaires

Fabrication :

- Responsable de fabrication et de conditionnement
- Directeur de site industriel
- Directeur de production
- Technicien de fabrication

Médical :

- Médecin
- Chirurgien-dentiste
- Sage-femme
- Biologiste médical
- Chirurgien
- Gynécologue-obstétricien
- Cardiologue
- Psychiatre / Pédiopsychiatre
- Pédiatre
- Dermatologue
- Médecin légiste
- Nutritionniste
- Ophtalmologue
- Radiologue

Recherche :

- Agent de laboratoire de recherche
- Attaché de recherche clinique
- Directeur médical
- Responsable conseil brevets
- Chargé de recherche animalier

Soin :

- Pharmacien
- Manipulateur d'électroradiologie médicale
- Infirmier(e)
- Infirmier anesthésiste, de bloc opératoire
- Masseur – Kinésithérapeute
- Psychomotricien
- Aide-soignant(e)
- Orthophoniste
- Assistant médical
- Préparateur en pharmacie
- Psychologue clinicien
- Psychothérapeute
- Puéricultrice
- Technicien en analyses biomédicales

Autre :

- Acupuncteur, Ostéopathe, Chiropracteur, Etiopathe, Naturopathe
- Vétérinaire

Comment valider une L1 ? PASS ou L.AS

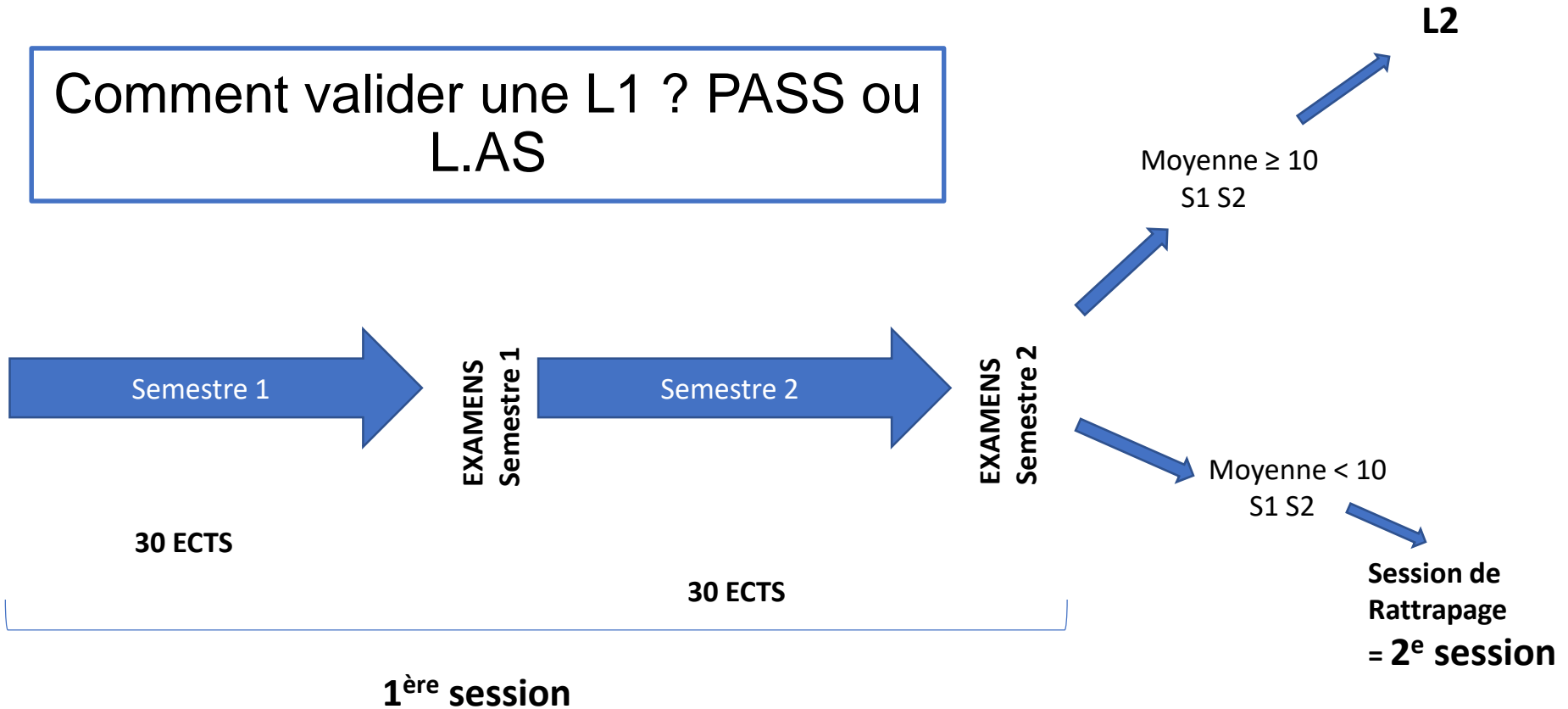

PASS

Parcours d'Accès Spécifique Santé

L.AS

Licence Accès Santé

Composition de la première année

Majeure Santé

Mineure disciplinaire

Majeure: Licence

Mineure santé

En cas de non validation

Pas de redoublement

Redoublement autorisé

Pas de candidature aux études en santé

Année validée

Passage en 2^{ème} année études en santé

Ou 2^{ème} année Licence

Passage en 2^{ème} année

Candidature aux études en santé

PASS L.AS

Modalités d'admission

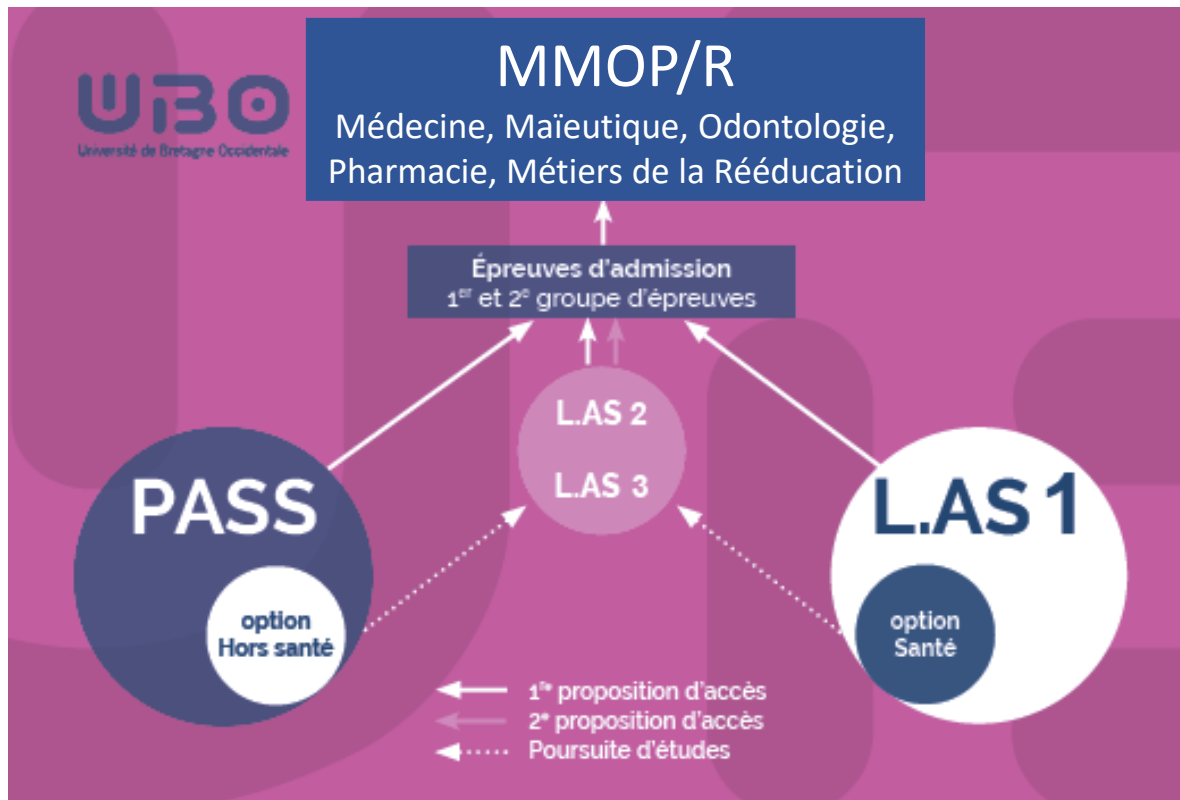

Métiers de la rééducation
Masseur Kinésithérapeute
Psychomotricien

PASS

Parcours d'Accès Spécifique Santé

L.AS

Licence Accès Santé

Composition de la première année

Majeure Santé

Mineure disciplinaire

Majeure: Licence

Mineure santé

En cas de non validation

Pas de redoublement

Redoublement autorisé

Pas de candidature aux études en santé

Année validée

Passage en 2^{ème} année études en santé

Ou 2^{ème} année Licence

Passage en 2^{ème} année

Candidature aux études en santé

Places offertes – Sélection 2024

Parcours Accès Spécifique Santé

Maïeutique: 12 places

Médecine: 118 places

Odontologie: 19 places

Pharmacie: 14 places

Métiers de la Rééducation

- Pour la filière Masso-Kinésithérapie : 19 places

- Pour la filière Psychomotricité : 2 places

Licence Accès Santé 1

Maïeutique: 2 places

Médecine: 10 places

Odontologie: 2 places

Pharmacie: 5 places

Métiers de la rééducation

- Pour la filière Masso-Kinésithérapie : 3 places

Licence Accès Santé 2/3

Maïeutique: 7 places

Médecine: 61 places

Odontologie: 10 places

Pharmacie: 10 places

Métiers de la Rééducation

- Pour la filière Masso-Kinésithérapie : 4 places

- Pour la filière Psychomotricité : 2 places

Capacités d'accueil votées au Conseil d'Administration de l'Université de Bretagne Occidentale le 16 février 2023.

PASSERELLES

- MAIEUTIQUE : 2
- MEDECINE : 13
- ODONTOLOGIE : 5
- KINÉSITHÉRAPIE: 2

Total: 322

Parcours Accès Spécifique Santé

PASS

Parcours d'Accès Spécifique Santé

- Université de Bretagne Occidentale – Site de Brest
- Sciences sanitaires et sociales 45 places
- Sciences Infirmières 45 places
- Economie et gestion 45 places
- Sciences de la Vie 180 places
- Sciences de la Terre 20 places
- Physique-Chimie 120 places
- MPMEI 80 places
- ISI - Informatique et Sciences pour l'Ingénieur 40 places
- Langues, littératures & civilisations étrangères et régionales Anglais 20 places
- Sciences et Techniques des Activités Physiques et Sportives 35 places
- Biotechnologies et Santé 10 places
- Maths-Physique 10 places

Option/Mineure PARCOURSUP

- Université de Bretagne Occidentale – Site de Quimper
- Biotechnologies et Santé 30 places
- Maths-Physique 10 places



Le choix d'option/mineure validé sur Parcoursup est définitif.

PASS

Parcours d'Accès Spécifique Santé

DEUX lieux pour les cours du PASS

BREST

ou

délocalisé à QUIMPER

- Dépend du choix validé sur Parcoursup
- Les étudiants à Quimper sont tous dans la même salle pour suivre les cours.
- Les cours du tronc commun et de spécialités sont strictement les mêmes car transmis en temps réel de Brest à Quimper.

- **POUR RAPPEL 2 OPTIONS/MINEURES proposées sur Quimper :**
- Biotechnologies et Santé 30 places
- Maths-Physique 10 places



La poursuite d'études en L.AS 2 se fera à l'Université de Bretagne Sud – site de Lorient

PASS en antennes : conditions d'études

Organisation des enseignements:

Cours magistraux

En amphithéâtre, campus Santé de Brest

Vidéo transmission en direct à Quimper

Cours d'anglais et UE disciplinaire en e-learning

Tutorat en distanciel et en présentiel

- Pôle universitaire Pierre-Jakez Hélias
- Université de Bretagne Occidentale

PASS en antennes : conditions d'études

Pôle universitaire Pierre-Jakez Hélias
Université de Bretagne Occidentale



- **UE 1 Atomes – Biomolécules – Génome – Bioénergétique – Métabolisme**
(Biochimie) **72 heures**
- **UE 2 La cellule et les tissus** (Biologie) **67 heures**
- **UE 3a Organisation des appareils et systèmes** (Biophysique) **47 heures**
- **UE 3b Organisation des appareils et systèmes** (Physiologie) **20 heures**
- **UE 4 Evaluation des méthodes d'analyse** (Bio statistiques) **28 heures**
- **Module de découverte des métiers : 14 heures**

PASS

Parcours d'Accès Spécifique Santé

Semestre 2

- **UE 5 Anatomie** *28 heures*
- **UE 6 Initiation à la connaissance du médicament** (Pharmacologie) *28 heures*
- **UE 7 Santé – Humanité – Société** *58 heures*
- **1 à 5 UE(s) Compétence Santé** *spécifique à chaque filière*
- **1 UE Enseignement disciplinaire [mineure]** *66 heures*
- **1 Module d'Anglais** *20 heures*

Semestre 2

- **UE Compétence Santé - Maïeutique** *44 heures*
- .
- **UE Compétence Santé - Médecine** *45 heures*
- .
- **UE Compétence Santé - Odontologie** *43 heures*
- .
- **UE Compétence Santé - Pharmacie** *50 heures*
- .
- **UE Compétence Santé - Masseur-Kinésithérapeute** *43 heures*

Emploi du temps type - Semestre 1

HEURES	LUNDI 3-nov.-14	MARDI 4-nov.-14	MERCREDI 5-nov.-14	JEUDI 6-nov.-14	VENDREDI 7-nov.-14
8:00 8:15 8:30	A500/A600/Amphi U UE.1 BIOCHIMIE Y. AMET	A500/A600/Amphi U UE.3a BIOPHYSIQUE PY SALAUN			
8:45 9:00 9:15 9:30	A500/A600/Amphi U UE.1 BIOCHIMIE Y. AMET	A500/A600/Amphi U UE.3a BIOPHYSIQUE N. KEROMNES			
9:45 10:00 10:15 10:30	A500/A600/Amphi U UE.2 BIOLOGIE M. TALAGAS	A500/A600/Amphi U UE.1 BIOCHIMIE Y. AMET			
10:45 11:00 11:15 11:30	A500/A600/Amphi U UE.2 BIOLOGIE M. TALAGAS	A500/A600/Amphi U UE.1 BIOCHIMIE Y. AMET			
11:45 12:00 12:15 12:30		A500/A600/Amphi U UE.4 BIostatistiques V. MORIN			
12:45 13:00 13:15 13:30				A500/A600/Amphi U UE.1 BIOCHIMIE Y. AMET	A500/A600/Amphi U UE.4 BIostatistiques V. MORIN
13:45 14:00 14:15 14:30				A500/A600/Amphi U UE.3a BIOPHYSIQUE R. ABGRAL	A500/A600/Amphi U UE.2 BIOLOGIE F. MOREL
14:45 15:00 15:15 15:30				A500/A600/Amphi U UE.3a BIOPHYSIQUE R. ABGRAL	A500/A600/Amphi U UE.2 BIOLOGIE F. MOREL
15:45 16:00 16:15 16:30				A500/A600/Amphi U UE.2 BIOLOGIE F. MOREL	A500/A600/Amphi U UE.1 BIOCHIMIE Y. AMET
16:45 17:00 17:15 17:30				A500/A600/Amphi U UE.2 BIOLOGIE M. TALAGAS	A500/A600/Amphi U UE.3a BIOPHYSIQUE ???
17:45 18:00					

Emploi du temps type - Semestre 2

	Lundi 17/01/2022	Mardi 18/01/2022	Mercredi 19/01/2022	Jeudi 20/01/2022	Vendredi 21/01/2022
07h00-07h30					
08h00-08h30	Amphi PRAT Jean - Luc (ex 500) Amphi SELLIN Thierry (ex 600) Santé Publique	UECS 3 Morphogenèse Cranio-faciale moodle	UE CS 4 - PHARMACIE Chimie organique FH POREE Moodle	Amphi II Contraction de Texte groupe 17	Amphi I Salle G E 217
09h00-09h30	PASS REMY-NERIS Olivier 08h00 - 10h00	PASS 08h00 - 10h00	PASS 08h00 - 10h00	PASS Groupe 17 MONOT Alain (Méd) 08h00 - 10h00	Amphi III UE 4
10h00-10h30		Amphi PRAT Jean - Luc (ex 500) Amphi SELLIN Thierry (ex 600) UE 5 - ANATOMIE -		Amphi II Contraction de Texte groupe 18	Amphi II UE CD UCM
11h00-11h30	Amphi PRAT Jean - Luc (ex 500) Amphi SELLIN Thierry (ex 600) Morale, Ethique, Deontologie, Droit et Santé	PASS LEFEVRE Christian		PASS Groupe 18 MONOT Alain (Méd) 10h00 - 12h00	Amphi III UE 4
12h00-12h30	PASS ROUX-DEMARE François Xavier				Amphi III UE 4
13h00-13h30				Amphi PRAT Jean - Luc (ex 500) Amphi SELLIN Thierry (ex 600) UE 5 - ANATOMIE -	Amphi III UE 4
14h00-14h30	UE CS 4 - PHARMACIE Chimie organique N.GOUAULT moodle			PASS LEFEVRE Christian	Amphi III UE 4
15h00-15h30	PASS 14h00 - 16h00	UE 5 - ANATOMIE - tête et cou - e-learning	Amphi PRAT Jean - Luc (ex 500) Amphi SELLIN Thierry (ex 600) Histoire et Philosophie de la santé, des soins et des Sciences	Amphi PRAT Jean - Luc (ex 500) Amphi SELLIN Thierry (ex 600) Histoire et Philosophie de la santé, des soins et des Sciences	Amphi III UE 4
16h00-16h30		PASS SEIZEUR Romuald 15h00 - 17h00	Philosophie de la santé, des soins et des Sciences	UE CS 4 - PHARMACIE Chimie organique FH POREE Moodle	Amphi III UE 4
17h00-17h30		Amphi U UE CS 5 Métiers de la Rédaction	PASS	PASS 16h00 - 18h00	Amphi III UE 4
18h00-18h30		PASS GIROUX-METGES Marie-Agnès 17h15 - 19h15	UE CS 1 et 2 - E-learning - Anatomie et histologie de l'appareil reproducteur et du sein - Organogenèse et teratogenèse		Amphi III UE 4
19h00-19h30			PASS SEIZEUR Romuald		Amphi III UE 4
20h00-20h30					Amphi III UE 4

1^{er} groupe d'épreuves



PACES - BREST - Janvier 2011 - UE.3a BIOPHYSIQUE (TC)

L'usage du « blanco » ou de tout autre procédé d'effacement est strictement interdit. L'étudiant assumera la responsabilité de toute erreur de lecture liée au non respect de cette consigne et de celles figurant page 2 du fascicule de questions et ne pourra s'en prévaloir pour déposer un recours.

Ne rien inscrire dans cette zone	
Signature du correcteur	Note sur 20

	A	B	C	D	E		A	B	C	D	E		
1	<input type="checkbox"/>	<input type="checkbox"/>	<input type="checkbox"/>	<input type="checkbox"/>	<input type="checkbox"/>	11	<input type="checkbox"/>	<input type="checkbox"/>	<input type="checkbox"/>	<input type="checkbox"/>	<input type="checkbox"/>		
	<input type="checkbox"/>	<input type="checkbox"/>	<input type="checkbox"/>	<input type="checkbox"/>	<input type="checkbox"/>		<input type="checkbox"/>	<input type="checkbox"/>	<input type="checkbox"/>	<input type="checkbox"/>	<input type="checkbox"/>		
2	<input type="checkbox"/>	<input type="checkbox"/>	<input type="checkbox"/>	<input type="checkbox"/>	<input type="checkbox"/>	12	<input type="checkbox"/>	<input type="checkbox"/>	<input type="checkbox"/>	<input type="checkbox"/>	<input type="checkbox"/>		
	<input type="checkbox"/>	<input type="checkbox"/>	<input type="checkbox"/>	<input type="checkbox"/>	<input type="checkbox"/>		<input type="checkbox"/>	<input type="checkbox"/>	<input type="checkbox"/>	<input type="checkbox"/>	<input type="checkbox"/>		
3	<input type="checkbox"/>	<input type="checkbox"/>	<input type="checkbox"/>	<input type="checkbox"/>	<input type="checkbox"/>	13	<input type="checkbox"/>	<input type="checkbox"/>	<input type="checkbox"/>	<input type="checkbox"/>	<input type="checkbox"/>		
	<input type="checkbox"/>	<input type="checkbox"/>	<input type="checkbox"/>	<input type="checkbox"/>	<input type="checkbox"/>		<input type="checkbox"/>	<input type="checkbox"/>	<input type="checkbox"/>	<input type="checkbox"/>	<input type="checkbox"/>		
4	<input type="checkbox"/>	<input type="checkbox"/>	<input type="checkbox"/>	<input type="checkbox"/>	<input type="checkbox"/>	14	<input type="checkbox"/>	<input type="checkbox"/>	<input type="checkbox"/>	<input type="checkbox"/>	<input type="checkbox"/>		
	<input type="checkbox"/>	<input type="checkbox"/>	<input type="checkbox"/>	<input type="checkbox"/>	<input type="checkbox"/>		<input type="checkbox"/>	<input type="checkbox"/>	<input type="checkbox"/>	<input type="checkbox"/>	<input type="checkbox"/>		
5	<input type="checkbox"/>	<input type="checkbox"/>	<input type="checkbox"/>	<input type="checkbox"/>	<input type="checkbox"/>	15	<input type="checkbox"/>	<input type="checkbox"/>	<input type="checkbox"/>	<input type="checkbox"/>	<input type="checkbox"/>		
	<input type="checkbox"/>	<input type="checkbox"/>	<input type="checkbox"/>	<input type="checkbox"/>	<input type="checkbox"/>		<input type="checkbox"/>	<input type="checkbox"/>	<input type="checkbox"/>	<input type="checkbox"/>	<input type="checkbox"/>		
6	<input type="checkbox"/>	<input type="checkbox"/>	<input type="checkbox"/>	<input type="checkbox"/>	<input type="checkbox"/>	16	<input type="checkbox"/>	<input type="checkbox"/>	<input type="checkbox"/>	<input type="checkbox"/>	<input type="checkbox"/>		
	<input type="checkbox"/>	<input type="checkbox"/>	<input type="checkbox"/>	<input type="checkbox"/>	<input type="checkbox"/>		<input type="checkbox"/>	<input type="checkbox"/>	<input type="checkbox"/>	<input type="checkbox"/>	<input type="checkbox"/>		
7	<input type="checkbox"/>	<input type="checkbox"/>	<input type="checkbox"/>	<input type="checkbox"/>	<input type="checkbox"/>	17	<input type="checkbox"/>	<input type="checkbox"/>	<input type="checkbox"/>	<input type="checkbox"/>	<input type="checkbox"/>		
	<input type="checkbox"/>	<input type="checkbox"/>	<input type="checkbox"/>	<input type="checkbox"/>	<input type="checkbox"/>		<input type="checkbox"/>	<input type="checkbox"/>	<input type="checkbox"/>	<input type="checkbox"/>	<input type="checkbox"/>		
8	<input type="checkbox"/>	<input type="checkbox"/>	<input type="checkbox"/>	<input type="checkbox"/>	<input type="checkbox"/>	18	<input type="checkbox"/>	<input type="checkbox"/>	<input type="checkbox"/>	<input type="checkbox"/>	<input type="checkbox"/>		
	<input type="checkbox"/>	<input type="checkbox"/>	<input type="checkbox"/>	<input type="checkbox"/>	<input type="checkbox"/>		<input type="checkbox"/>	<input type="checkbox"/>	<input type="checkbox"/>	<input type="checkbox"/>	<input type="checkbox"/>		
9	<input type="checkbox"/>	<input type="checkbox"/>	<input type="checkbox"/>	<input type="checkbox"/>	<input type="checkbox"/>	19	<input type="checkbox"/>	<input type="checkbox"/>	<input type="checkbox"/>	<input type="checkbox"/>	<input type="checkbox"/>		
	<input type="checkbox"/>	<input type="checkbox"/>	<input type="checkbox"/>	<input type="checkbox"/>	<input type="checkbox"/>		<input type="checkbox"/>	<input type="checkbox"/>	<input type="checkbox"/>	<input type="checkbox"/>	<input type="checkbox"/>		
10	<input type="checkbox"/>	<input type="checkbox"/>	<input type="checkbox"/>	<input type="checkbox"/>	<input type="checkbox"/>	20	<input type="checkbox"/>	<input type="checkbox"/>	<input type="checkbox"/>	<input type="checkbox"/>	<input type="checkbox"/>		
	<input type="checkbox"/>	<input type="checkbox"/>	<input type="checkbox"/>	<input type="checkbox"/>	<input type="checkbox"/>		<input type="checkbox"/>	<input type="checkbox"/>	<input type="checkbox"/>	<input type="checkbox"/>	<input type="checkbox"/>		

✂
 Cette partie sera découpée par l'administration de la Faculté après inscription du N° d'anonymat

EPREUVE : UE.3a BIOPHYSIQUE (TC) - PACES - Janvier 2011 **Ne rien inscrire dans la zone à droite**

NOM : PRENOM :

DATE DE NAISSANCE : NUMERO D'ETUDIANT :

Modalités de Contrôle de Connaissances et de Compétences

Année universitaire 2022-2023

1^{er} groupe d'épreuves

Epreuves écrites :

UEs Tronc Commun
UE Compétence santé (spécialités)
Module d'anglais
Module de découverte de métiers en santé

Candidat autorisés à
poursuivre sur le 2^{ème}
GP

2^{ème} groupe d'épreuves

Epreuves orales :

15 minutes autour de l'analyse d'un document 50%
15 minutes autour du projet de formation et professionnel 50%

Grands Admis

MMOP/R

Admis

Orientations possibles à l'issue du PASS

Lauréat d'une formation en santé
MMOP/R



Accès **MMOP/R**

Exclu du parcours santé et
validation du Parcours
disciplinaire



Accès **L.AS 2** en lien avec l'UE
d'enseignement disciplinaire
choisie

Exclu du parcours santé et
non validation du Parcours
disciplinaire



PARCOURSUP
Licence 1, autres...

Licences Accès Santé

• Université de Bretagne Occidentale – Site de Brest

- Administration et Gestion des Entreprises 20 places
- Droit 40 places
- Economie et Management 20 places
- Biologie, Chimie, Géologie 77 places
- Physique-Chimie 13 places
- MPMEI 40 places
- ISI 40 places
- LLCER Anglais 20 places
- Philosophie 20 places
- Sciences Sanitaires et Sociales 25 places
- STAPS 40 places

• Université de Bretagne Occidentale – Site de Quimper

- Droit 20 places
- LEA Anglais-Espagnol 15 places
- LLCER Anglais 15 places
- Histoire-Géographie 15 places
- Art et Archéologie 15 places

Licences Accès Santé

• Université de Bretagne Sud – Site de Lorient

- Histoire-Géographie 10 places
- LEA Anglais-Allemand 5 places
- LEA Anglais-Espagnol 25 places
- LLCER Anglais 20 places
- LLCER Espagnol 10 places
- Lettes Modernes 10 places
- Histoire et Archéologie 20 places
- Sciences Sanitaires et Sociales 20 places
- Physique 10 places
- Sciences de la vie et de la terre 36 places
- Sciences des systèmes communicants 10 places



Après une L.AS, il n'est pas possible de candidater en PASS.

Le candidat suit l'intégralité des **enseignements de sa licence.**

ET

- **L'Unité d'Enseignement relevant du domaine de la santé** : Biochimie, Biologie, Anatomie, Biophysique 35H et Enseignement Sciences Humaines et Sociales 5H
- **Les Enseignements de spécialité :**

<i>Maïeutique</i>	15H
Médecine	15H
Odontologie	15H
Pharmacie	44H
Masso-Kinésithérapie	20H (non validant)
- **Le Module de présentation des métiers en santé** 14H

L.AS

Licence Accès Santé



La candidature aux formations MMOP/R est subordonnée au dépôt d'un dossier de candidature.

Modalités de Contrôle de Connaissances et de Compétences

Année universitaire 2023-2024

1^{er} groupe d'épreuves

Note du Semestre 1, en session 1 de la licence
Validation UE Domaine santé
Validation Module de découverte des métiers en santé
Validation des spécialités



Candidat autorisés à
poursuivre sur le 2^{ème}
GP

2^{ème} groupe d'épreuves

Epreuves orales :

15 minutes autour de l'analyse d'un document scientifique 50%
15 minutes autour du projet de formation et professionnel 50%



Grands Admis

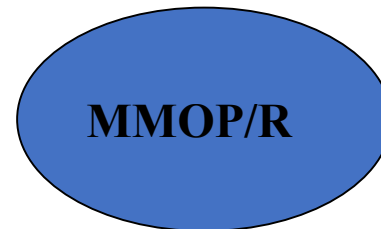

Admis

Orientations possibles à l'issue de la L.AS

Lauréat d'une formation en santé
MMOP/R



Accès **MMOP/R**

Exclu de la sélection L.AS 1 et
validation des 60 ECTS de sa
licence



Poursuite en **L.AS 2**

Exclu de la sélection L.AS 1 et
non validation des 60 ECTS de
sa licence



PARCOURSUP
Licence 1, autres...

PASS

Parcours d'Accès Spécifique Santé

L.AS

Licence Accès Santé

Quels soutiens aurai-je pendant mon année de PASS ou de L.AS?

PASS

Parcours d'Accès Spécifique Santé

L.AS

Licence Accès Santé

Le Tutorat Santé Brestois



PASS

Parcours d'Accès Spécifique Santé

L.AS

Licence Accès Santé

Le Tutorat Santé Brestois



PASS

Parcours d'Accès Spécifique Santé

L.AS

Licence Accès Santé

Le Tutorat Santé Brestois

- Des supports de cours
- Des colles hebdomadaires pour s'entraîner
- Une plateforme d'exercices en ligne
- Des examens blancs



PASS

Parcours d'Accès Spécifique Santé

L.AS

Licence Accès Santé

Le Tutorat Santé Brestois

PASS 2022-2023

UE 4

UE4 Biostatistiques

Tutorat Santé Brestois

2022 2023

Biostatistiques



Cours tapés + Tableau des cours

PASS - 1ère édition

PASS 2022-2023

LE TUTORAT SANTÉ BRESTOIS VOUS PRÉSENTE

Les Cours Tapés

UE CS 1 & 2

UE CS 1 & 2 Anatomie et imagerie du petit bassin féminin & Histologie des appareils reproducteurs

Tutorat Santé Brestois

2022 2023

Anatomie et imagerie du petit bassin féminin & Histologie des appareils reproducteurs

Depuis la rentrée 2017, le Tutorat met gratuitement à la disposition de tous les élèves de première année les cours de l'année, tapés, mis en page et vérifiés par les étudiants de deuxième et troisième année. Ces cours sont disponibles sur le site du Tutorat Santé Brestois, et leur accès ne nécessite pas d'inscription au tutorat.

Depuis la rentrée 2022, le Tutorat propose une version imprimée de ces cours tapés dans le but de réduire les coûts d'impression pour les étudiants.

Ces cours sont rédigés avec l'autorisation des professeurs mais ces derniers ne vérifient pas nécessairement les informations constituant ces versions imprimées par le Tutorat.

Nous les remercions pour leur soutien aux étudiants et au tutorat.

Une question sur un cours, la méthode d'apprentissage ou une colle ? N'hésitez pas à la poser à ton tuteur ou par mail à l'adresse : medecine@tutoratbrest.fr

Toutes les informations sur le Tutorat sont postées sur nos différents réseaux, n'hésitez pas à les suivre et les consulter régulièrement !

[Tutorat Santé Brestois](https://www.facebook.com/tutoratbrestois)
www.tutoratbrest.fr

[tutoratbrestois](https://www.instagram.com/tutoratbrestois)
contact@tutoratbrest.fr



Cours tapés + Tableau des cours

PASS - 1ère édition

PASS 2022-2023

UE 5

UE5 Anatomie

Tutorat Santé Brestois

2022 2023

Anatomie



Cours tapés + Tableau des cours

PASS - 1ère édition

PASS

Parcours d'Accès Spécifique Santé

L.AS

Licence Accès Santé

Le Tutorat Santé Brestois

- Les contacts

- Site internet : Tutorat Santé Brestois (tutoratbrest.fr)
- Mail : contact@tutoratbrest.fr
- Facebook : Tutorat Santé Brestois
- Instagram : [tutoratsantebrestois](https://www.instagram.com/tutoratsantebrestois)



Tutorat Santé Brestois



[tutoratsantebrestois](https://www.instagram.com/tutoratsantebrestois)



contact@tutoratbrest.fr



www.tutoratbrest.fr

Informations complémentaires

Le site internet de la Faculté de Médecine et des Sciences de la Santé est actualisé régulièrement :

<https://nouveau.univ-brest.fr/faculte-medecine/fr>

Ou auprès du Pôle PASS-L.AS :

scolarite.pass@univ-brest.fr

scolarite.las@univ-brest.fr

PASS

Parcours d'Accès Spécifique Santé

L.AS

Licence Accès Santé

FR / EN



FACULTÉ DE MÉDECINE ET SCIENCES DE LA SANTÉ

Rechercher

Un document, une formation...



Accueil Faculté > **PASS-L.AS / 1er cycle / 2ème cycle** > 3^{ème} cycle (INTERNAT) > Licence Master Doctorat > Vie étudiante International > Pôle Recherche

Parcours Accès Spécifique Santé (PASS)

PARCOURSUP 2023: Infos pratiques

- Conditions d'accès en PASS
- Etudiant en situation de handicap
- Lieux de déroulement des cours de PASS
- Tutorat PASS - L.AS
- Contenu des mineures
- Places offertes - Sélection 2024

FILIERES ACCESSIBLES VIA PASS-L.AS

- Maïeutique
- Médecine
- Odontologie
- Pharmacie
- Métiers de la santé

Voir

Modifier

Licence Accès Santé (L.AS)

Cadre légal

Public concerné

Modalités de Contrôle de Connaissances et de Compétences / Calendrier

Jury

Places offertes

Contenu pédagogique

Aménagement d'études

Supprimer

Fin

Gérer l'affichage

Page

Révisions

1^{er} CYLCE (DFGSM)

DFGSM-2

- Inscriptions DFGSM 2
- Rentrée 2022
- Démarches administratives

DFGSM-3

- Inscriptions DFGSM 3
- Rentrée 2022
- Démarches administratives

PASSERELLES DFGSM

- Dispositif Passerelles
- Double diplôme Médecin-Ingénieur

Traduire

2^{ème} CYCLE (DFASM)

DFASM1

- Inscriptions DFASM1
- Rentrée 2022
- Calendrier universitaire
- Programme des UE(s) - Items

DFASM2

- Inscriptions DFASM2
- Rentrée 2022
- Calendrier universitaire
- Programme des UE(s) - Items

DFASM3

- Inscriptions DFASM 3
- Rentrée 2022
- Calendrier universitaire
- Programme des UE(s) - Items

UE optionnelles Master 1 Biologie Santé

- Inscription UE(s) / Options
- Calendrier universitaire
- Programme des UE(s) et Options
- Stages

4°C
Nuageux



Recherche



11:21
05/12/2022